S.N.I.P.O.
Syndicat National
des Industriels et Professionnels de l'Oeuf

Conseil d'administration du SNIPO

20 février 2026

Visio

S.N.I.P.O.
Syndicat National
des Industriels et Professionnels de l'Oeuf

S.N.I.P.O.
Syndicat National
des Industriels et Professionnels de l'Oeuf

Point d'attention

Les participants aux réunions du SNIPO s'engagent au respect des obligations légales résultant du droit de la concurrence interne et communautaire.

Ils s'interdisent en conséquence toute discussion, communication ou échange d'informations sensibles, visant à servir une quelconque stratégie industrielle et commerciale.

Ordre du jour

- IAHP – Point à date
- Point nouveaux adhérents
- Actualités CNPO
  - Retour sur conférence de presse CNPO
  - Point Salon de l'agriculture
  - Communication ANIMA Œufs cages en GMS
- Actualités politiques :
  - Publication décrets d'application loi Entraves
  - Relations commerciales
- Vaccination IAHP – Retour sur réunion du 22 janvier
- Affaires sociales :
  - Retour sur webinaire SNIPO
  - Salaires minima
- AG SNIPO 2026

S.N.I.P.O.
Syndicat National des Industriels et Professionnels de l'Œuf

Suivi du CA du 20/01 :

Sujets	Décisions du CA 20/01	Actions	Etat
IAHP	• Echanger avec la DGAL sur les problématiques de blocages DDPP et de manque d'informations sur les œufs de ZR	• Point remonté au CNPO, et échanges en cours avec la DGAL.	
Vaccination IAHP	• Retour de la réunion du 22 janvier à faire en CA	• Synthèse au CA du 20/02	
Etiquetage AEBEA	• Diffusion de la note CNPO	• Note du CNPO diffusée par le SNIPO	
REP Emballages	• Diffusion des présentations des 3 éco organismes	• Diffusion par le SNIPO des présentations.	

S.N.I.P.O.
Syndicat National
des Industriels et Professionnels de l'Œuf

IAHP – Point à date

S.N.I.P.O.
Syndicat National
des Industriels et Professionnels de l'Oeuf

IAHP

Au niveau français :

- **118 foyers** confirmés en élevages ;
- 9 foyers en pondeuses ;
- **560 000 poules abattues ;**
- 4 derniers foyers dans le 49 (poules pondeuses, poulets, canards futurs repros, gallus repros), dont 3 de ces 4 foyers dans la même commune (Val d'Erdre d'Auxence 49370).
- *« Situation favorable, mais circulation toujours active du virus »* (DGAL, le 13/02).

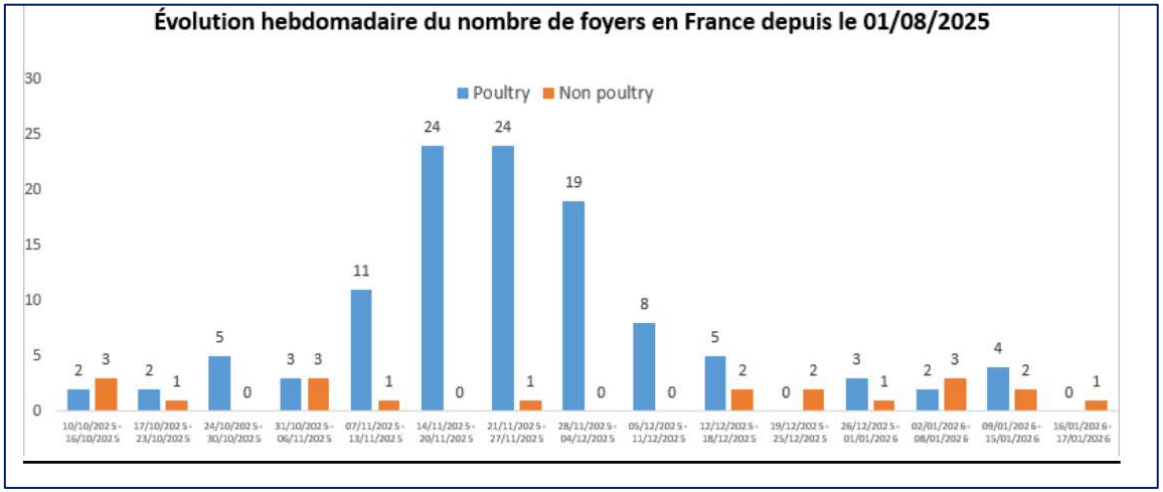

S.N.I.P.O.
Syndicat National
des Industriels et Professionnels de l'Oeuf

IAHP

Au niveau européen :

- **681 foyers** confirmés en élevage ;
- Principalement en Allemagne (191), en France (118), au UK (81), en Pologne (79) et en Italie (63) ;
- **Incidence qui repart à la hausse** en Allemagne, Pologne et Italie.
- Environ **12 millions de poules** abattues.

Incidence cumulée depuis aout 25

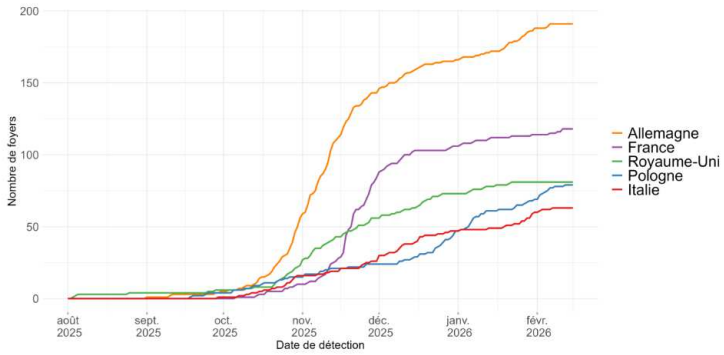

Figure 1. Prévalence (incidence cumulée) des déclarations de **foyers de volailles** par date de détection, dans

Incidence hebdomadaire

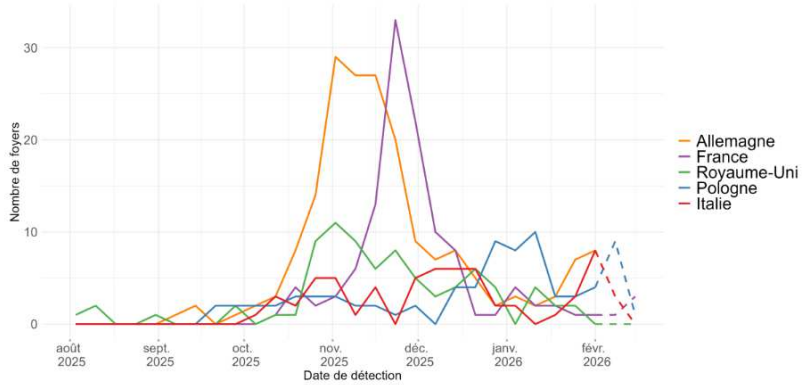

Figure 2. Incidence hebdomadaire des déclarations de **foyers de volailles** par date de détection, dans les cinq pays les plus touchés depuis le début de la saison (le 01/08/2025) (source : Commission européenne ADIS le 16/02/2026, WAHIS-OMSA le 09/02/2026). NB : seuls les foyers notifiés dans ADIS et WAHIS-OMSA sont comptabilisés dans cette figure, donc seule une partie des foyers de volailles au Royaume-Uni est ici représentée.

Aux Etats-Unis:

- 12 foyers pour 13 millions de poules abattues

S.N.I.P.O.
Syndicat National
des Industriels et Professionnels de l'Œuf

Point nouveaux adhérents

Nouveaux adhérents

- **Ovoma** : Centre de conditionnement à Mayotte ;
- **Arradoy** : Centre de conditionnement dans les Pyrénées atlantiques.

S.N.I.P.O.
Syndicat National
des Industriels et Professionnels de l'Œuf

Actualités CNPO

Conférence de presse CNPO

Conférence de presse CNPO

Conférence du 12 février

- Nombre record de journalistes participants ;
- Retombées médiatiques très nombreuses ;
- Présentation des perspectives à l'horizon 2035, et des premiers résultats de l'observatoire CNPO sur les nouveaux bâtiments.


LSA

Entreprises Métiers Marchés Digital & tech La conso s'engage LSA Data LSA Events

RECHERCHE MAGAZINE

ENTREPRISES Distributeurs Industriels Franchise Immobilier Commercial Enseignes à découvrir

BOL · BEURRE, OEUFS, LAIT

Les œufs battent un nouveau record historique de consommation en France en 2025

Pour lire l'intégralité de cet article, abonnez-vous à LSA Conso - édition Abonné

La consommation d'œufs atteint un niveau inédit en 2025, avec 237 unités par habitant et 300 millions d'œufs supplémentaires achetés sur un an. Une performance qui dope la filière mais met la production française sous pression, contrainte d'accélérer pour éviter un recours accru aux importations.


le journal

Économie

omie Entreprises Conso Entrepreneurs Vie professionnelle Bourse Médias

Accueil > Flash Eco

237 œufs par personne en 2025: la consommation record des Français met en tension l'approvisionnement

Par Le Figaro avec AFP

Le 12 février 2026 à 17h58


Menu

Libération

Recherche

Municipales 2026 JO d'hiver Politique International Idées et Débats Culture CheckNews Société

Accueil / Environnement / Agriculture

Mollet ou au plat ? Chaque Français a mangé 237 œufs en 2025 en moyenne, un record qui met en tension l'approvisionnement

En 2035, la consommation pourrait même passer à 269 par an et par personne, prévoit l'interprofession des œufs (CNPO) dans son bilan annuel dévoilé jeudi.


BFM Business

Émissions Podcasts Économie et social International Entreprises Conso Patrimoine Emploi Immo

BFM - Economie - Conso

Chaque Français a mangé en moyenne 237 oeufs en 2025, un record: il faut 300 millions d'oeufs supplémentaires pour répondre à cette demande qui va continuer d'augmenter

Publié le 12/02 à 18h51

S.N.I.P.O.
Syndicat National
des Industriels et Professionnels de l'Oeuf

Conférence de presse CNPO

Conférence du 12 février

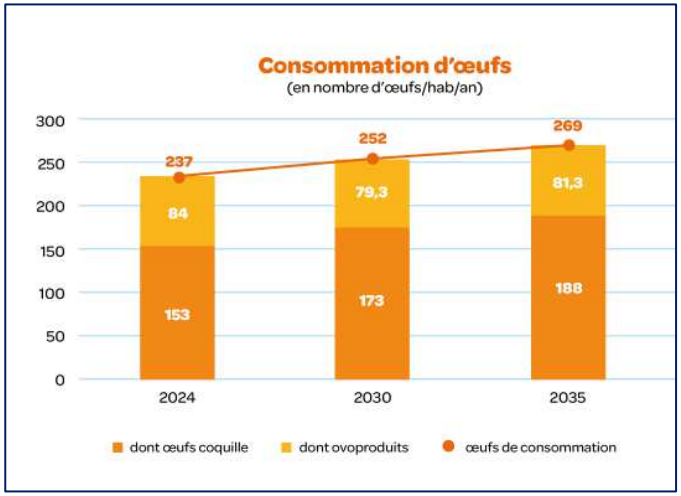

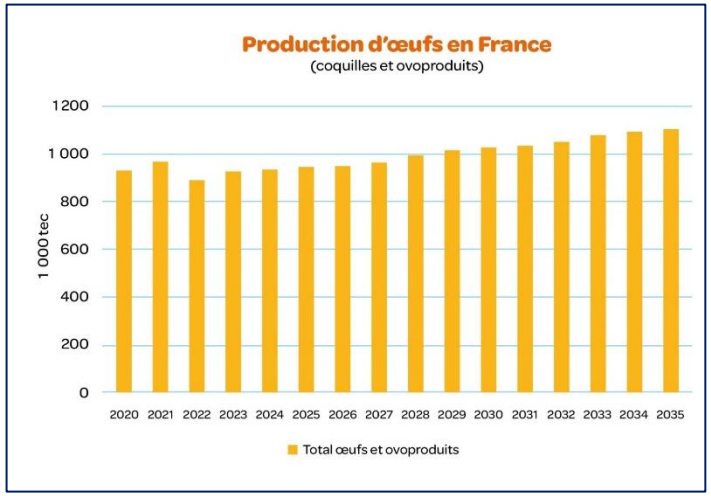

Objectif :
+3 milliards d'œufs
pondus
en 10 ans

⇨ **En 2035, demande attendue à 269 œufs par habitant ; et objectif d'une production de 18 milliards d'œufs par an.**

Des avancées en cours : plus de 200 projets de poulaillers déjà enregistrés



Observatoire des nouveaux projets de poulaillers, lancé par le CNPO en collaboration avec l'Itavi.

Premiers résultats : **plus de 220 dossiers de construction enregistrés** auprès de la filière et déjà assurés de leurs **débouchés** par des **partenariats signés** avec des metteurs en marché.

2025 : 18 nouveaux poulaillers construits, soit près de 660 000 emplacements pour 200 millions d'œufs produits en plus par an.

2026 : 40 supplémentaires, représentant 1,25 million d'emplacements et 375 millions d'œufs pondus en plus dans l'année.

La plupart des dossiers en attente :

- **des autorisations administratives**
- **de l'accord de prêts bancaires pour se lancer**
- **Des difficultés liées à des oppositions, blocages ou recours d'associations.**

S.N.I.P.O.
Syndicat National
des Industriels et Professionnels de l'Œuf

Actualités CNPO

Salon de l'Agriculture

Salon de l'Agriculture

- **Cocktail CNPO** : Mardi 24 février, 17h30

- **Supports communication CNPO** :
  - Echo de l'œuf;
  - Manifeste inter-filières sur la souveraineté alimentaire;
  - Note ANVOL/CNPO sur enjeux européens







S.N.I.P.O.
Syndicat National
des Industriels et Professionnels de l'Œuf

Actualités CNPO

Communication ANIMA – Fin de la cage

Fin de la cage en GMS

Communication ANIMA du 18 février

- Eléments de langage diffusés par le CNPO, et relayés par le SNIPO ;
- Pas de communiqué de presse prévu au niveau du CNPO.

AFP

PAYS :France
SURFACE :90%
PERIODICITE :Quotidien

► 18 February 2026 - Edition Fil Eco

Plus de sept supermarchés sur dix vendent encore des oeufs de poules en cage, déplore une association

(), (AFP) -

Plus de sept supermarchés sur dix vendent toujours des oeufs de poules élevées en cage, dix ans après les premiers engagements des enseignes pour cesser leur commercialisation, a déploré mercredi l'association Anima, malgré de nets progrès.

Le Parisien

À la une | En continu | Paris & Île-de-France | Faits divers | Politique | International | Économie | Société | Sports | Culture | Étudiant | Vidéos | Guide d'achat | Jardin

Décryptage Économie, Consommation

« Si on les retire, on sera face à une vraie pénurie » : pourquoi on trouve toujours des « œufs cage » en rayons

Une enquête montre que les enseignes de la grande distribution, qui avaient promis d'y renoncer, se fournissent encore auprès d'élevages de poules en cage.

Par Gwenael Bourdon

Le 18 février 2026 à 06h15, modifié le 18 février 2026 à 15h32

Libération

Elevage Poules en cage : les promesses non tenues de la grande distribution

Selon une enquête menée par l'association Anima, plus de sept hypermarchés et supermarchés sur dix vendent encore des œufs issus de poules élevées en cage, en dépit des engagements pris par les poids lourds de la grande distribution.

Radios | Podcasts | Catégories | Musique | Enfants | radiofrance | Mon petit France Inter | Rechercher | Se connecter

inter | Grille des programmes | Podcasts | Info | Culture | Humour | Musique | Vie quotidienne | La musique d'Inter

Malgré leurs promesses, plus de 70 % des supermarchés vendent des œufs de poules élevées en cage, dénonce Anima

Par Sandy Dauphin · Publié le mercredi 18 février 2026 à 07:00

ÉCOUTER (2 min)



Les œufs issus de poules d'élevage en batterie sont reconnaissables parce qu'ils sont estampillés "catégorie 3". ©Maxppp - Aurélie Audureau

S.N.I.P.O.
Syndicat National
des Industriels et Professionnels de l'Œuf

Actualités politiques

Publication décrets Loi Entraves

Décrets Loi Entraves

Publication le 3 février des décrets d'application de la loi « Entraves ».

- Pour les autorisations ICPE : Remplacement des réunions publiques par des permanences du commissaire enquêteur (pour bovins, porcs et volailles) ;
- Pour les seuils ICPE
  - Relèvement des seuils en bovins (pour l'enregistrement) ;
  - Pour les porcs et volailles, relèvement des seuils autorisation et abaissement du seuil enregistrement **qu'à partir de l'entrée en vigueur de la directive IED 2.0, soit 2030.**
  - **Pour les pondeuses** : seuil autorisation à **60 000 poules**, seuil enregistrement à **21 429 poules**.
- Pour un relèvement des seuils avant 2030, et éviter le passage à 21 429 poules : besoin d'une modification législative, discutée dans la **loi Daddue** (article 52).

Seuils après adoption des décrets

Déclaration	Enregistrement	Autorisation
Non IED, Non EIE	Seuils IED 2.0	Seuils EIE
< 40 000 poulets < 9 333 dindes < 28 000 canards < 21 429 pondeuses	• 40 000 poulets • 9 333 dindes • 28 000 canards • 21 429 pondeuses	Poulets : 85 000 emplacements Poules pondeuses : 60 000 emplacements

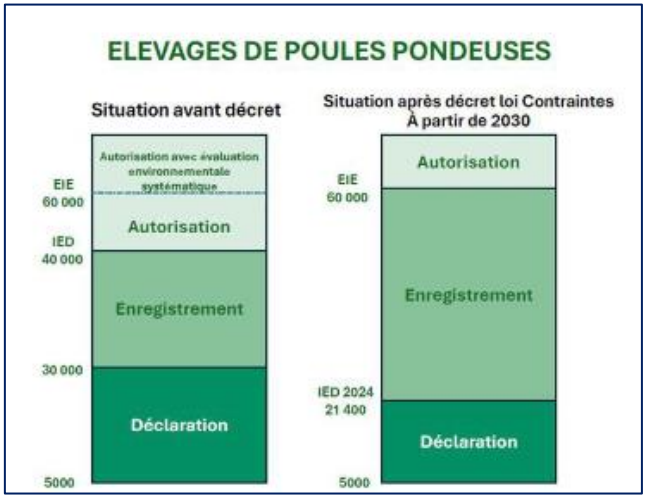

S.N.I.P.O.
Syndicat National
des Industriels et Professionnels de l'Œuf

Actualités politiques

Relations commerciales

Relations commerciales

Comité de suivi des négociations commerciales :

- Boycott de la FCD du comité du 17 février suite aux propos de la ministre dans le Parisien ;
- Demandes répétées de l'ANIA pour un renforcement des contrôles ;
- Présentation résultats dernier sondage ANIA (échantillon 28,8 Mds € de CA GMS) :
  - **44% des contrats signés** à date : ≃60-65% pour TPE/PME, 27% pour ETI, ≃ 4% pour GE ;
  - Pour **3/4 des industriels** : la GMS ne prend pas en compte le besoin tarifaire lié aux MPA ;
  - Pour **9 industriels sur 10** : les besoins liés aux matières premières industrielles (MPI) ne sont pas pris en compte ;
  - Forte **hausse de la pratique de déréférencement** : 2/3 des industriels déclarent subir des menaces de déréférencement ; une entreprise sur dix indique un passage à l'acte.
  - Pour deux tiers des entreprises, le **climat est plus dégradé qu'en N-1.**



Le Parisien

À la une | En continu | Paris & Île-de-France | Faits divers | Politique | International | Économie | Société | Sports | Culture | Étudiant | Vidéos | Guide d'achat

Interview Politique

« Certaines enseignes procèdent à un chantage mortifère » : la ministre de l'Agriculture attaque la grande distribution

Annie Genevard tire à boulets rouges contre les pressions exercées par la grande distribution dans le cadre des négociations commerciales annuelles. De mauvais augure à quelques jours de l'ouverture du Salon international de l'agriculture.

Par Olivier Beaumont et Maxime Gayraud

Le 15 février 2026 à 16h52, modifié le 15 février 2026 à 18h01



Le Monde

Mort de Quentin Deranque | Affaire Jeffrey Epstein | International | Planète | Politique | Société | Économie | Idées | Culture | Le Goût du Monde | Sciences

ÉCONOMIE • DISTRIBUTION / AGROALIMENTAIRE

Après les accusations d'Annie Genevard, les distributeurs vont boycotter le comité de suivi sur les négociations commerciales

Dans « Le Parisien », la ministre de l'agriculture avait dénoncé « les exigences de la grande distribution », à deux semaines de la fin des négociations commerciales, qui déterminent in fine les prix des produits.

Le Monde avec AFP

Publié le 16 février 2026 à 20h14 · Lecture 1 min.

Relations commerciales

Commission d'enquête du Sénat portant sur les marges des industriels et de la grande distribution

- Audition de l'ANIA jeudi 12 février, avec des messages sur :
  - Concentration croissante de la GD : Déséquilibre du rapport de force dans les négociations (PME, ETI & GE) ;
  - Juste rémunération des producteurs : Condition de pérennité de la chaîne alimentaire ;
  - Compression des marges industrielles : Fragilisation de l'investissement, de l'innovation et de la compétitivité ;
  - Manquements persistants aux lois Egalim : Exacerbés par les alliances internationales.
- Plusieurs auditions intéressantes à lire : FCD, Eurelec, GALEC…, disponibles en replay :

[Sénat français - Vidéothèque - CE marges grande distribution]



S.N.I.P.O.
Syndicat National
des Industriels et Professionnels de l'Œuf

IAHP – Point vaccination

IAHP - Vaccination

Retour sur réunion Vaccination du 22 janvier :

- Réunion organisée par le SNIPO, le 22 janvier, avec une délégation hollandaise et une délégation francaise,

- 8 représentants pour la délégation hollandaise, 12 représentants pour la délégation francaise (SNIPO, CNPO, ANVOL, CIFOG, SNA, Vétérinaires, FIA) ;

- **Objectifs** : partager l'experience aux hollandais du lancement de la vaccination IAHP sur canards en France ; et partager l'avancée de la réflexion des hollandais sur leur vaccination.



IAHP - Vaccination

Retour sur réunion Vaccination du 22 janvier :

Informations apportées par les Pays Bas :

- Volonté de partir sur vaccination IAHP car encore de nombreux cas malgré de fortes mesures de biosécurité (notamment douches obligatoires pour chaque élevage) ;
- Moyenne de 50 000 poules par élevages pondeuses ;

- **Tests lancés en 3 étapes** :
  - 2022 : tests en laboratoires, avec différents vaccins et différents protocoles ;
  - 2023-2024 : tests en fermes expérimentales, avec destruction de tous les œufs t des animaux ;
  - 2025-2027 : tests sur fermes pilotes, avec vaccin homologué au niveau européen, sur ferme Bio. Œufs commercialisés en GMS, en Bio. Aucune sortie du territoire de ces œufs. Pas de transformation en ovoproduits.

- Derniers résultats des tests pas encore disponibles, les Pays-Bas nous les communiquerons dès publication; mais retours très positifs.
- Protocole : pour les poules vaccinées, elles sont confrontées au virus en laboratoire (même pour la phase test en ferme pilote) ;
- A date, pas de tests sur les œufs sur des traces de vaccin.

IAHP - Vaccination

Retour sur réunion Vaccination du 22 janvier :

Prochaines étapes :

- Discussions en cours avec leur gouvernement pour **lancer la vaccination** ;
- Principe : **vaccination obligatoire**, sur tout le territoire; reste à déterminer sur quelle(s) espèce(s).
- Problématique principale : les **impacts à l'export**, pour les oeufs à couver, les œufs, les ovoproduits, les produits de volailles, les produits agroalimentaires….
- Pays Bas très présents à l'export, UE et Pays-Tiers ;
- Particularité supplémentaire : flux très importants vers l'Allemagne et la Belgique, notamment pour les poussins d'1 jour ;
- Travail lancé par leur CVO avec différents pays tiers, mais questions aussi sur les impacts de l'export intra-UE.

IAHP - Vaccination

Retour sur réunion Vaccination du 22 janvier :

Bilan :

- Journée d'échanges très constructive, très appréciée par les 2 délégations, et **remerciements chaleureux de la délégation hollandaise** pour l'accueil et le partage d'informations ;
- Constat partagé d'une **dynamique à lancer** pour faire bouger les lignes au niveau européen, notamment sur les impacts à l'export de la vaccination ;
- Volonté forte des Pays-Bas de partir sur vaccination, mais encore beaucoup de points à travailler de leur coté ;
- Décision de **prévoir une seconde réunion**, aux Pays-Bas, d'ici 1 an pour suivre l'avancée de leurs réflexions ;
- Volonté **d'ajouter l'Italie dans cette dynamique**, et de prévoir éventuellement le même type de réunion avec une délégation italienne.

S.N.I.P.O.
Syndicat National
des Industriels et Professionnels de l'Oeuf

Affaires sociales

Affaires sociales

Webinaire SNIPO du 5 février :

- Webinaire sur les actualités sociales, et focus sur l'application de la nouvelle CCN ;
- Une **trentaine de participants** et temps de question/réponse avec l'avocat ;
- Webinaire enregistré et diffusion du lien replay ;
- Confirme l'intérêt pour **organiser au moins un webinaire par an** sur les actualités sociales.

Salaires minimas :

- Négociations lors de la dernière CPPNI du 22 janvier ;
- Accord final, signé par 4 OS (CFDT, FO, CFTC, CFE-CGC) :
  - Hausse linéaire de **+1,18%** sur l'ensemble de la grille,
  - Application au **1er mars 2026.**
- Avenant diffusé le 5 février par le SNIPO.

S.N.I.P.O.
Syndicat National
des Industriels et Professionnels de l'Oeuf

AG SNIPO 2026

AG 2026

AG SNIPO

- Rappel AG 2026 fixée au mercredi 3 juin ;
- Proposition d'organiser l'AG à Paris ;
- Lieu en cours de validation ;
- **A définir** : le thème et l'intervenant.

- Pour discussion :
  - viser un **thème spécifique à la filière Œufs** : Economie de l'œuf/Marché de l'œuf/Raison du succès de l'œuf/Vaccination IAHP…
  - viser un **thème plus général d'actualité** : application de l'IA pour les PME, Bilan carbone, exigences clients et exemples concrets d'application, intervention économique générale….

S.N.I.P.O.
Syndicat National
des Industriels et Professionnels de l'Oeuf

Merci à tous pour votre attention !

Prochain Conseil d'Administration :
Vendredi 13 mars 2026
De 08h00 à 10h00